

 **Institut für
Zeitgeschichte**
M ü n c h e n - B e r l i n

- Archiv -
Findmittel online

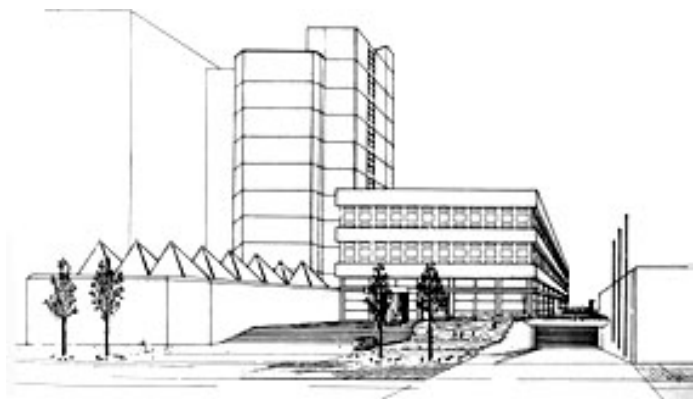

Bestand: F 230

Kantorowicz, Adolf

Institut für Zeitgeschichte ARCHIV	
Akz. 6249/81	Best. F 230
Rep. M	Kat.

Institut für Zeitgeschichte

A R C H I V

Bestand: F 230/1 - 5

Kantorowicz, Dr. Alfred

Briefwechsel und Materialien,
(1891-) 1937 - 1969

Dr. Alfred Kantorowicz - Briefwechsel und Materialien, 5 Bände

Zeitraum: (1891-) 1937 - 1969

Vorbemerkung:

Beim vorliegenden Bestand handelt es sich um Kopien von Korrespondenzen Alfred Kantorowiczs, die aufgrund einer Vereinbarung mit A. Kantorowicz (s. Archiv-Korrespondenz A V/1 (SE)) 1973 für das Institut für Zeitgeschichte angefertigt wurden. Die Originale verwahrt die Staats- und Universitätsbibliothek Hamburg.

Die Briefsammlung (zum überwiegenden Teil Schreiben an A. Kantorowicz) ist alphabetisch nach Korrespondenzteilnehmern geordnet. Liste der Korrespondenzteilnehmer s. Anlage.

Verzeichnis der Korrespondenzteilnehmer (Zeitraum)

- Bd. 1:
- Ames, Elizabeth (1950)
 - Andersen-Nexö, Martin (1949)
 - Appel, Benjamin (1968)
 - v. Baerensprung, Horst (1951)
 - Bentley, Erich (1957)
 - Brachvogel, (?) (1947)
 - Brecht, Bertolt (1952-55)
 - Bredel, Willi (1951)
 - Bruckner, Ferdinand (1948)
 - Cassou, Jean (1967)
 - Deutschlandsender/Kulturpolitik (1957)
 - DSV s. Zimmermann
 - Eckhardt, Felix v. (1948-49)
 - Edschmid, Kasimir (1949)
 - Eggebrecht, (?) (1946-50)
 - Fast, Howard (1948-52)
 - Feuchtwanger, Lion (1941-57)
 - Feuchtwanger, Martha (1958-69)
 - Fürnberg, Louis (1952)
 - Gordon (1946)
 - Hacker, Marta (1947)
 - Hemingway, Ernest (1941-42)
 - Hesse, Hermann (1952-56)
 - Hesse, Ninon (1965)
 - Hielscher, Gertrud (1958) (NB: Kein Brief, sondern Ber. G.H.'s betr. Wolfram Sievers)
 - Holmberg, (?) (1956)
 - Joachim, Jean (1941)
 - Jonas, W. Klaus (1952)
 - Kahle, Hans (1939/40) (h.a. Korr. Hans Kahles mit anderen, u.a. Erika Mann, Thomas Mann, Ludwig Renn)
 - Kerr [1939](1947)
 - Langgässer, (?) (1947)
 - Lehmann-Russbueldt, Otto (1948-51)
 - Lemmer, Ernst (1967)
 - Leonhard, Rudolf (1946-52)
 - Leonhard, Wolfgang (1949-50)
 - Löwenstein, Hubertus Prinz zu (1941-43)

Bd. 2: Mann, Heinrich (1891-1949)

hier auch Korr. Heinrich Manns mit:

E. Ames, Bertaux, G. Bernhard, M. Braun, R. Breitscheid,
L. Feuchtwanger, S. Grätz, E. Gumbel, H. Kesten, R. Leonard,
S. Marck, W. Mueller, R. Olden, M. Osten, M. Schröder,
Wandel, Th. Wolff, Arnold Zweig.

Bd. 3: Familienangehörigen (u.a. mit Thomas Mann)

Bd. 4: Mann, Nelly (1942)

Mann, Thomas (1943-56)

McCullers (1944)

Meisel, Hans (1939)

Michaelis, Karin (1942-49)

Minder, Robert (1967)

Neumann, Robert (1956)

Niekisch, Ernst (o.D.)

Nowak (1956)

Olden, Balder (1940/41)

Bd. 5: Pieck, Wilhelm (1948-51)

Radbruch, Gustav (1948-49)

Regler, Gustav (1939)

Renn, Ludwig (1942, 1957)

Rolfe, Eddie (1944-47)

Rolland, Marie (1947-52)

Roscher, Achim (1957)

Rosenfeld, Kurt (1943)

Salomon, Ernst v. (1947-48)

Seghers, Anna (1940/41)

Shirer, William (1945/48)

Siemens, Anna (1947)

Simmel, Johannes Mario (1968)

Smedley, Agnes [1945] (1949)

Smith, Howard (1946)

Stoecker, Helene (1942)

Strittmatter, Erwin (1954/55)

Trott zu Solz, Werner (1950/51)

Vermeil, Edmond (1956)

Forts.

- Bd. 5:** Weiland, Alfred (1959)
Weinert, Erich (1952)
Welk, Ehm (1954)
Wilkinson, Ellen (1939-47)
Wolf, Friedrich (1948-52)
Zimmering, Max (1956-57)
Zweig, Arnold (1947-51)
Zweig, Beatrice (1969)

Institut für Zeitgeschichte München - Berlin